

Artikelbeschreibung/Produktabbildungen



Beschreibung

Werkstoff:

Stahl oder Edelstahl A2.

Ausführung:

Stahl verzinkt.

Edelstahl blank.

Hinweis:

Federstecker dienen der Sicherung von Bolzen und Achsen. Sie sind einfach montierbar und wiederverwendbar. Die Enden sind graffrei geschritten.

Federstecker mit doppelter Windung besitzen eine flachere Federkennlinie und sind dadurch leichter zu montieren. Durch die doppelte Windung kann ein Halteseil besser gegen Verlust angebracht werden.

Zeichnungshinweis:

Form E: mit einfacher Windung

Form D: mit doppelter Windung (Richtung der Windung kann von der Zeichnung abweichen).

Zeichnungen

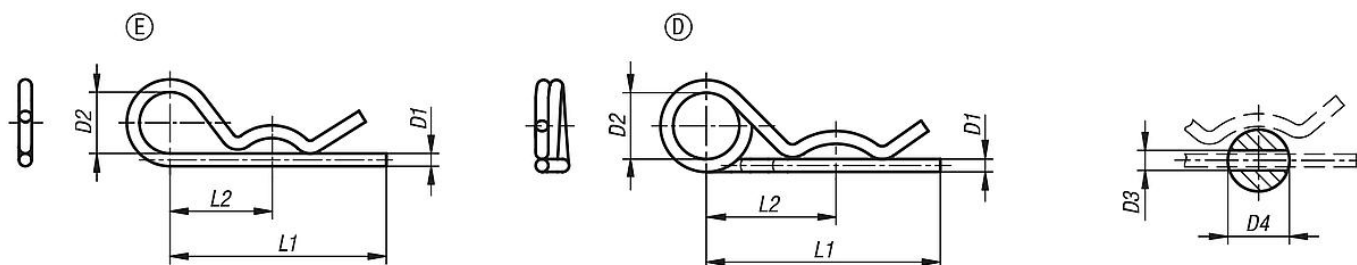

Artikelübersicht

| Bestellnummer | Material Grundkörper | Form | D1 | D2 | D3 | D4=für Bolzen Ø | L1 | L2 |
|---------------|----------------------|------|------|----|-----|-----------------|-----|----|
| 07337-11200 | Stahl | E | 2 | 10 | 2,5 | 9-14 | 50 | 25 |
| 07337-11300 | Stahl | E | 3 | 18 | 3,5 | 10-16 | 60 | 28 |
| 07337-11400 | Stahl | E | 4 | 20 | 4,5 | 16-20 | 60 | 30 |
| 07337-11500 | Stahl | E | 5 | 24 | 6 | 20-28 | 85 | 40 |
| 07337-11600 | Stahl | E | 6 | 30 | 7 | 28-40 | 105 | 50 |
| 07337-11700 | Stahl | E | 7 | 30 | 8 | 28-45 | 105 | 50 |
| 07337-21200 | Edelstahl A2 | E | 2 | 10 | 2,5 | 7-8 | 40 | 25 |
| 07337-21250 | Edelstahl A2 | E | 2,5 | 11 | 3 | 10-16 | 46 | 24 |
| 07337-21300 | Edelstahl A2 | E | 3 | 16 | 3,5 | 16-18 | 60 | 34 |
| 07337-21400 | Edelstahl A2 | E | 4 | 19 | 4,5 | 18-20 | 64 | 36 |
| 07337-21500 | Edelstahl A2 | E | 5 | 26 | 6 | 20-28 | 82 | 45 |
| 07337-21600 | Edelstahl A2 | E | 6 | 30 | 7 | 28-40 | 110 | 60 |
| 07337-12225 | Stahl | D | 2,25 | 20 | 2,5 | 9-11,2 | 42 | 24 |
| 07337-12280 | Stahl | D | 2,8 | 20 | 3,2 | 11,2-14 | 48 | 26 |
| 07337-12360 | Stahl | D | 3,6 | 20 | 4 | 14-20 | 64 | 32 |
| 07337-12450 | Stahl | D | 4,5 | 25 | 5 | 20-26 | 80 | 39 |
| 07337-12560 | Stahl | D | 5,6 | 25 | 6,3 | 26-34 | 97 | 45 |
| 07337-12630 | Stahl | D | 6,3 | 30 | 7 | 34-45 | 125 | 56 |
| 07337-12700 | Stahl | D | 7 | 30 | 8 | 45-56 | 150 | 63 |
| 07337-22225 | Edelstahl A2 | D | 2,25 | 20 | 2,5 | 7-9 | 42 | 24 |
| 07337-22280 | Edelstahl A2 | D | 2,8 | 20 | 3,2 | 11-14 | 48 | 26 |
| 07337-22360 | Edelstahl A2 | D | 3,6 | 20 | 4 | 14-20 | 64 | 32 |
| 07337-22450 | Edelstahl A2 | D | 4,5 | 25 | 5 | 20-26 | 80 | 39 |

Artikelübersicht

| Bestellnummer | Material Grundkörper | Form | D1 | D2 | D3 | D4=für Bolzen Ø | L1 | L2 |
|---------------|-------------------------|------|-----|----|-----|--------------------|----|----|
| 07337-22560 | Edelstahl A2 | D | 5,6 | 25 | 6,3 | 26-34 | 97 | 45 |